

HOTĂRÂRE

privind aprobarea modificării limitei de proprietate a suprafeței de 572 mp teren situat în intravilanul satului Viișoara, comuna Alexandru cel Bun , teren în indiviziune , aparținând domeniului privat al Comunei Alexandru cel Bun ,Dr. Cosma Petrică- medic de familie și Dr. Agafiței Liliana Silvia – medic stomatolog , identificat prin număr cadastral 50534 (nr. vechi 2253)

Consiliul local al comunei Alexandru cel Bun , județul Neamț;

Văzând referatul de aprobare al primarului comunei nr. 1751 din 22.02.2013, raportul de specialitate a Compartimentului urbanism și amenajarea teritoriului nr. 1752 din 22.02.2013 și avizul comisiei de specialitate a consiliului local;

In temeiul dispozițiilor art. 36 (2) ,lit. „c,, și ale art. 45 (1) și (3) din Legea nr. 215/2001 privind administrația publică locală, republicată, cu modificările și completările ulterioare ;

HOTĂRĂȘTE:

Art. 1. Se aprobă modificarea limitei de proprietate a suprafeței de 572 mp teren situat în intravilanul satului Viișoara, comuna Alexandru cel Bun , teren în indiviziune , aparținând domeniului privat al Comunei Alexandru cel Bun ,Dr. Cosma Petrică- medic de familie și Dr. Agafiței Liliana Silvia – medic stomatolog , identificat prin număr cadastral 50534 (nr vechi 2253) conform planului de situație anexă la prezenta hotărâre.

Art. 2. Consilierul cu urbanismul și amenajarea teritoriului va urmări ducerea la îndeplinire a prevederilor prezentei hotărâri.

Art. 3. Secretarul comunei va comunica prezenta hotărâre autorităților interesate și o va aduce la cunoștință publică prin afișare la sediul primăriei.

PREȘEDINTE DE ȘEDINȚĂ,



Mihai Rotariu

CONTRASEMNEAZĂ:
SECRETARUL COMUNEI,

Emil Frășinariu

PLAN DE SITUATIE

ANEXA LA H.C.L. NR. 9/28-II-2013.

SCARA 1 : 500

SAT VIISOARA, COM. ALEXANDRU CEL BUN, JUD. NEAMT



PAROHIA "SFINTII IMPARATI CONSTANTIN SI ELENA" S = 1700 mp - masuratra
 S = 1702 mp - din acte
 COMUNA ALEXANDRU CEL BUN CPI = 323 mp / 572 mp
 DR. COSMA PETRICA CPI = 139 mp / 572 mp
 DR. AGAFITEI LILIANA CPI = 110 mp / 572 mp

X=605523

Y=597160

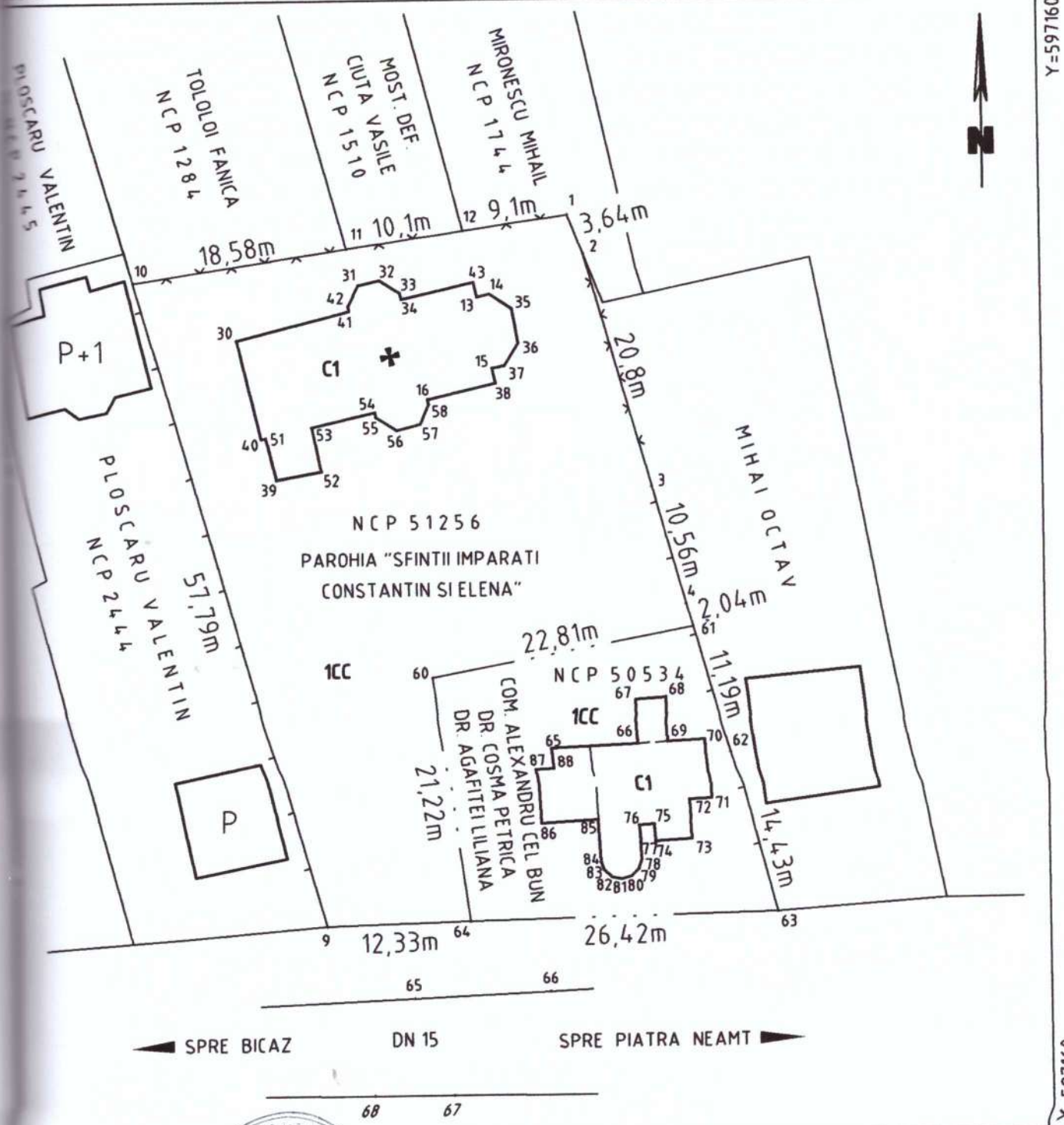

Y=597160

Y=597160

X=605425

X=605425

P.F.A. BERILA A. Vasilica



Noiembrie 2012