

120

ROMANIA
JUDEȚUL NEAMȚ
CONSILIUL LOCAL AL COMUNEI
ALEXANDRU CEL BUN

HOTĂRÂRE

privind dezmembrarea suprafeței de 8468 mp teren, înscrisă în cartea funciară sub nr. 5084o
în două loturi

Consiliul local al comunei Alexandru cel Bun, județul Neamț;
Avînd în vedere prevederile ORDIN Nr. 634 din 13 octombrie 2006
pentru aprobarea Regulamentului privind conținutul, modul de întocmire și recepție a
documentațiilor cadastrale în vederea înscrierii în cartea funciară;

Examinînd raportul de specialitate nr. 1680/15.02.2012, referatul de aprobare a
proiectului de hotărâre a primarului comunei nr. 1679/15.02.2012 și avizul comun a
comisiilor de specialitate a Consiliului local;

În temeiul dispozițiilor art. 36 alin. (6) litera e) și ale art. 45 (1) din Legea
nr.215/2001 privind administrația publică locală, republicată, cu modificările și completările
ulterioare;

HOTĂRÂȘTE:

Art. 1. Se aprobă dezmembrarea suprafeței de 8468 mp teren, înscrisă în cartea
funciară sub nr. 5084o în două loturi, astfel lotul 1 de 7311 mp și lotul 2 de 1157 mp, în
vederea înscrierii în cartea funciară

Art. 2. Secretarul comunei va comunica prezenta hotărâre autorităților interesate și o
va aduce la cunoștință publică prin afișare la sediul primăriei.

PREȘEDINTE DE ȘEDINȚĂ,



CONTRASEMNEAZĂ:
SECRETARUL COMUNEI,



Emil Frăsinariu

Nr. ...17... din 15.02.2012

**PLAN DE AMPLASAMENT SI DELIMITARE AL IMOBILULUI
CU PROPUNERE DE ALIPIRE
SCARA 1:2000**

ANEXA 16

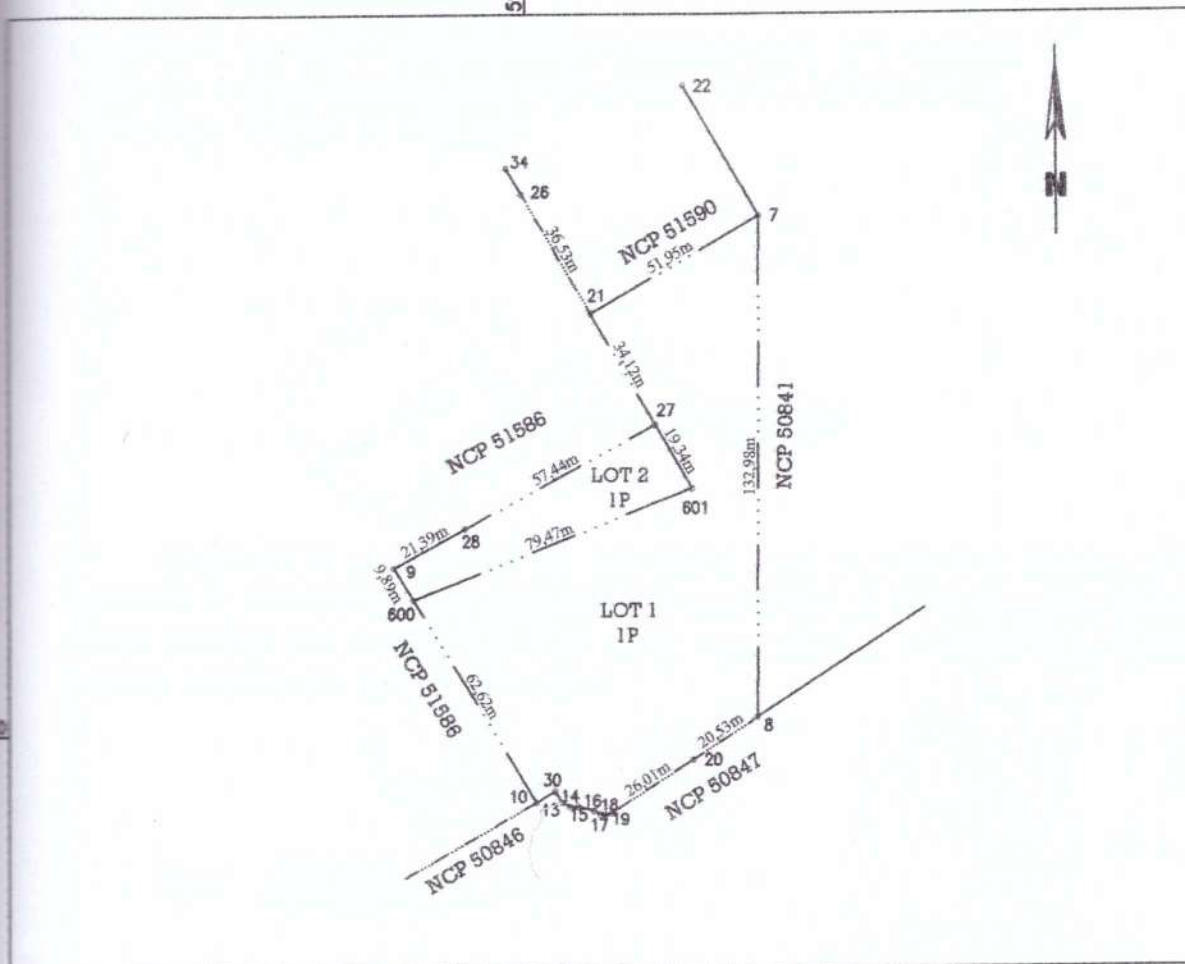
Nr. Cadastral:	Suprafata măsurată	Adresa imobilului	
50840	8468.00	Intravilan Vadurele, Com. Alexandru Cel Bun, Jud. Neamt	
Cartea funciară nr.	50840	UAT	ALEXANDRU CEL BUN



PLANUL DE MISCARE PARCELARĂ PENTRU ALIPIRE IMOBIL.

Situatia actuală (înainte de alipire)				Situatia viitoare (după alipire)				
Nr. cadastral	Suprafata (mp)	Categorie de folosință	Descrierea imobilului	Nr. cad.	Nr. lot	Suprafata (mp)	Categorie de folosință	Descrierea imobilului
50840	8468.00	P	teren imprejmuit cu limita conventionala		1	7311.00	P	teren imprejmuit cu limita naturala *Accesul la teren se face prin lotul 2
					2	1157.00	P	teren imprejmuit cu limita naturala *Accesul la teren se face prin NCP 51586
TOTAL	8468.00			TOTAL		8468.00		

GHEORGHIU ST. Emilian Parafa
Data întocmirii: FEBRUARIE 2012 Semnatura si data

Se confirma suprafata din masuratori
si introducerea imobilului in baza de date

