

HOTĂRÂRE

privind atribuirea suprafeței de 500 mp teren pentru construirea unei locuințe
familiei Gavriloaie Robert-Vasile și Gavriloaie Irina în temeiul Legii nr. 15
din 9 ianuarie 2003, cu modificările și completările ulterioare

Consiliul local al comunei Alexandru cel Bun , județul Neamț;

Examinând cererea înregistrată la nr. 4830 din 25.05.2012 a familiei Gavriloaie
Robert-Vasile și Gavriloaie Irina în temeiul Legii nr. 15 din 9 ianuarie 2003, privind
sprijinul acordat tinerilor pentru construirea unei locuințe proprietate personală, cu
modificările și completările ulterioare;

Văzând referatul de aprobare al primarului comunei nr.5391 din 19.06.2012,
raportul de specialitate a Compartimentului Urbanism și Amenajarea Teritoriului nr.5444
din 19.06.2012, precum și avizul comun al comisiilor de specialitate a consiliului local;

În baza prevederilor Legii nr. 15/2003 cu modificările și completările ulterioare și a
H.G. nr. 896/2003 pentru aprobarea Normelor Metodologice de aplicare a Legii nr. 15/2003
privind sprijinul acordat tinerilor pentru construirea unei locuințe proprietate personală;

În temeiul dispozițiilor art. 36 (2) ,lit. „c., și ale art. 45 (1) și (3) din Legea nr.
215/2001 privind administrația publică locală, republicată, cu modificările și completările
ulterioare ;

HOTĂRĂȘTE:

Art. 1. Se atribuie în folosință gratuită pe durata existenței construcției, familiei
Gavriloaie Robert-Vasile și Gavriloaie Irina din comuna Alexandru cel Bun , satul
Bistrița, Județul Neamț, lotul de casă nr. 8, în suprafață de 500 mp, situat în satul
Bistrița, avînd următoarele vecinătăți: la nord - drum public, la sud – drum public, la est
– lotul nr. 7 și la vest – lotul nr. 9, din PUZ nr. 108/2012 aprobat prin hotărârea
Consiliului local al comunei Alexandru cel Bun nr. 37 din 2.05.2012, pentru
construirea unei locuințe proprietate personală, în baza și în condițiile impuse de Legea
nr. 15/ 9 ianuarie 2003, privind sprijinul acordat tinerilor pentru construirea unei
locuințe proprietate personală, cu modificările ulterioare. Lotul este identificat prin
planul de amplasare și delimitare, anexă la prezenta hotărâre.

Art. 2. Consilierul cu urbanismul și amenajarea teritoriului vava lua măsurile ce
se impun pentru ducerea la îndeplinire a prevederilor prezentei hotărâri.

Art. 3. Secretarul comunei va comunica prezenta hotărâre autorităților interesate
și o va aduce la cunoștință publică prin afișare la sediul primăriei.



[Handwritten signature]

CONTRASEMNEAZĂ:
SECRETARUL COMUNEI,

[Handwritten signature]
Emil Frăsinariu

Nr. 53 din 22-06-2012

ANEXA LA HCL NR 53

22.06.2012

PLAN DE AMPLASAMENT SI DELIMITARE AL IMOBILULUI
CU PROPUNERE DE DEZLIPIRE
SCARA 1:1000

ANEXA 16

Nr. Cadastral:	Suprafata măsurată	Adresa imobilului	
51540	6185.00	Intravilan Bistrita, pct. Plopusor, Com. Alexandru Cel Bun, Jud. Neamt	
Cartea funciara nr.	51540	UAT	ALEXANDRU CEL BUN

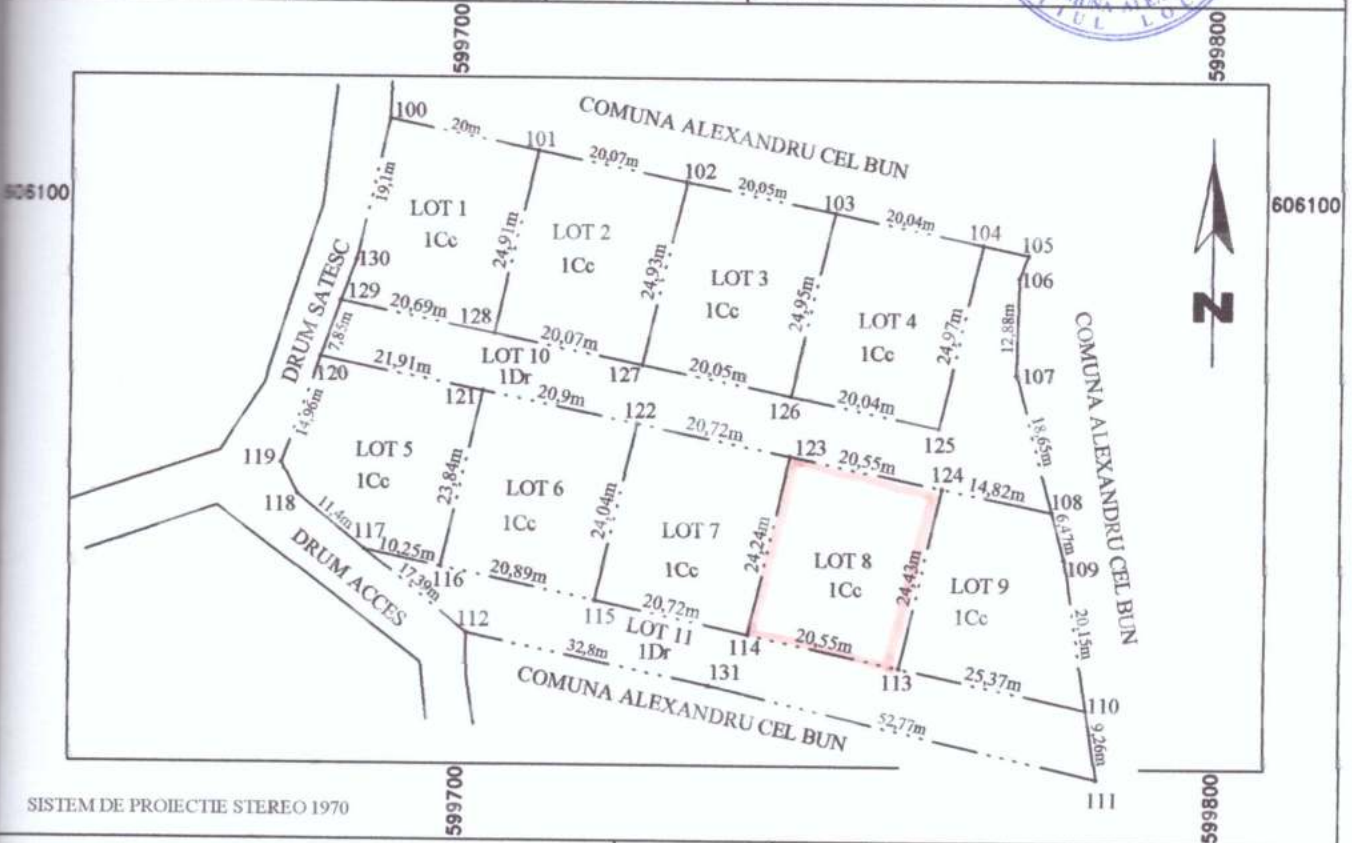

SISTEM DE PROIECTIE STEREO 1970

Situatia actuală (inainte de dezlipire)				Situatia viitoare (după dezlipire)				
Nr. cadastral	Suprafata (mp)	Categorie de folosinta	Descrierea imobilului	Nr. cad.	Nr. lot	Suprafata (mp)	Categorie de folosinta	Descrierea imobilului
51540	2000	1Cc	teren imprejmuit cu limita conventionala		1	500.00	Cc	teren imprejmuit cu limita naturala
	950	2Dr			2	500.00	Cc	teren imprejmuit cu limita naturala (accesul se face prin LOT 10)
	2500	3Cc			3	500.00	Cc	teren imprejmuit cu limita naturala (accesul se face prin LOT 10)
	735	4Dr			4	500.00	Cc	teren imprejmuit cu limita naturala (accesul se face prin LOT 10)
					5	500.00	Cc	teren imprejmuit cu limita naturala
					6	500.00	Cc	teren imprejmuit cu limita naturala (accesul se face prin LOT 11)
					7	500.00	Cc	teren imprejmuit cu limita naturala (accesul se face prin LOT 11)
					8	500.00	Cc	teren imprejmuit cu limita naturala (accesul se face prin LOT 11)
					9	500.00	Cc	teren imprejmuit cu limita naturala (accesul se face prin LOT 11)
					10	950.00	Dr	teren imprejmuit cu limita naturala (asigura accesul catre loturile 2,3 si 4)
					11	735.00	Dr	teren imprejmuit cu limita naturala (asigura accesul catre loturile 6,7,8 si 9)
TOTAL	6185.00			TOTAL		6185.00		

GHEORGHIU ST. Emilian
Data întocmirii: Iunie 2012

Parafa
Semnatura si data

Se confirma suprafata din masuratori
si introducerea imobilului in baza de date

